ALLEGATO 1

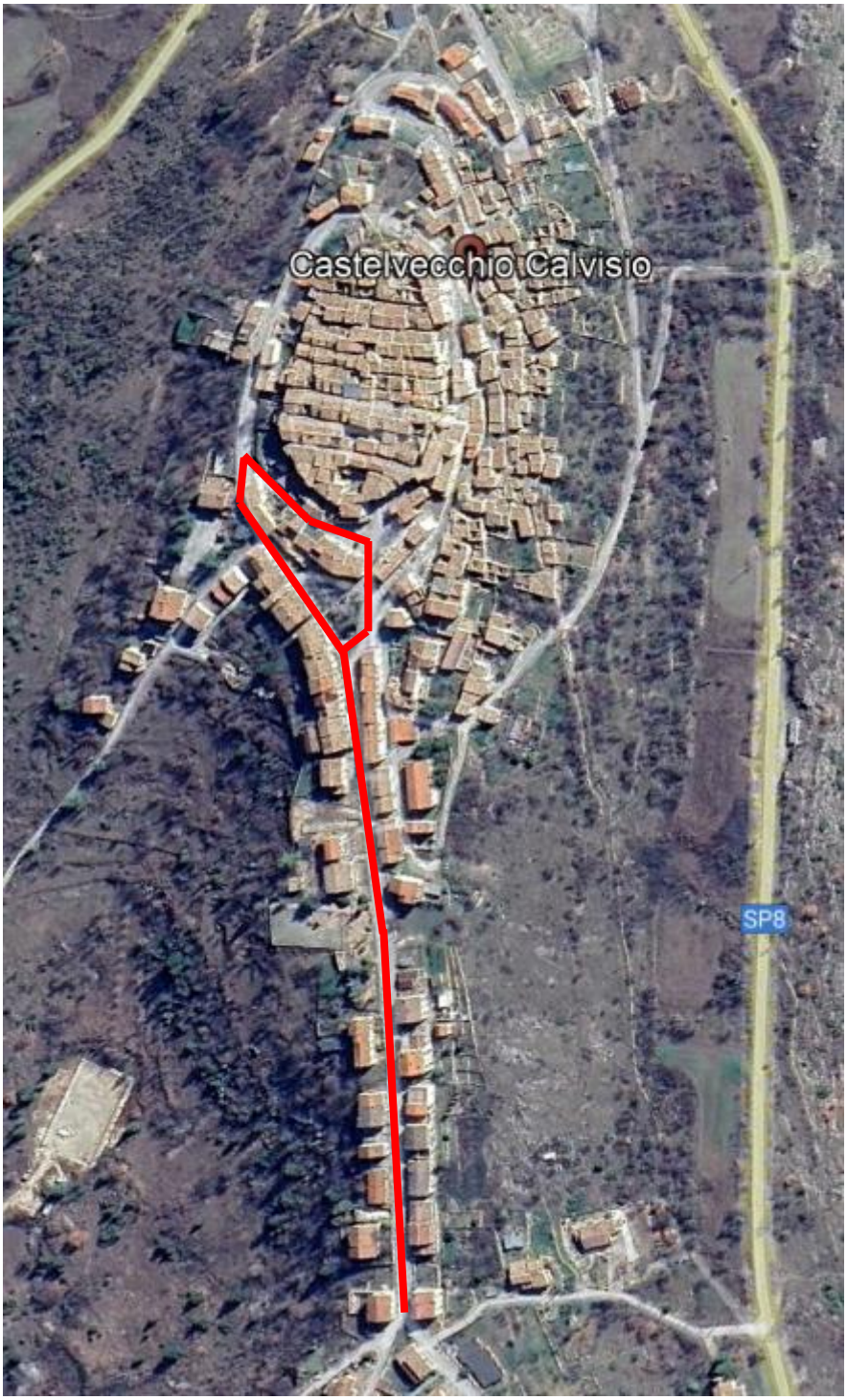

Identificazione strade interdette alla circolazione veicolare dalle ore 16.00 alle ore 21.00 del giorno 10 agosto 2024